

Comune di Crespina Lorenzana  
Provincia di Pisa

# VARIANTE AL REGOLAMENTO URBANISTICO DEL TERRITORIO DI LORENZANA

Arch. **Giovanni Parlanti**  
*Progettista*

Dott.ssa **Elisabetta Norci**  
*Elaborazione VAS*

**Studio di Geologia GeoApp**  
Geol. **Claudio Nencini**  
*Studi geologici*

**H.S. Ingegneria srl**  
Ing. **Simone Pozzolini**  
*Studi idraulici*

Pian. Jr. **Emanuele Bechelli**  
*Elaborazione grafica e Gis*

**P.E. Luca Melani**  
*Responsabile Area 3 Pianificazione e assetto del Territorio*

Geom. **Elisa Balestri**  
*Collaborazione Ufficio Tecnico*

Ing. **Thomas D'Addona**  
*Sindaco*

Geom. **Gianluca Catarzi**  
*Ass. Urbanistica*

All. **A9**

**Schedatura del P.E.E.  
Territorio agricolo**  
(Modificata a seguito dell'accoglimento delle Osservazioni)  
*Estratto stato sovrapposto*

Approvato con Delibera CC. nr.            del

*Dicembre 2017*



**SEZIONE GENERALE**

Data di rilevamento: **MAGGIO 2017**

Località: **LORENZANA**

Sezione: **B** Foglio: **4** Particella: **113**

Toponimo CTR: /

Utoe: **7** **TERRITORIO AGRICOLO**

Edificio esistente al **1954**

Estratto di CTR scala 1:5.000

Estratto di Mappa Catastale

Unità di Spazio - PS

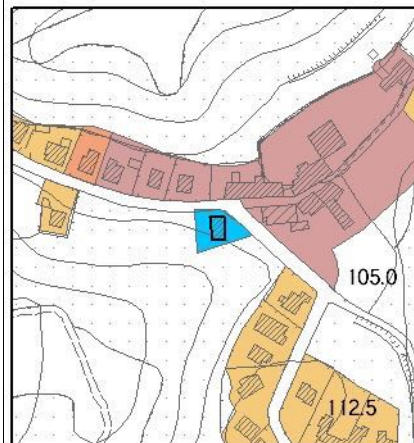
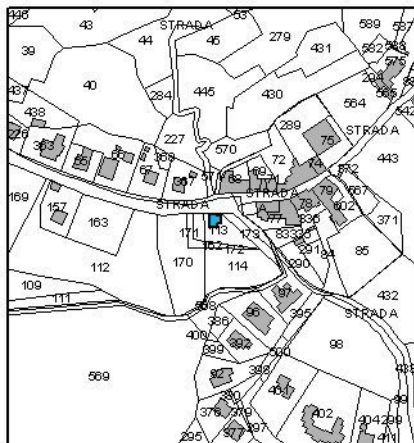

**LEGENDA**

- **E.R.V.** - art.17.1 delle NTA
- **E.Va.** - art.17.2 delle NTA
- **E.E.V.** - art.17.3 delle NTA

- **E.S.V.** - art.17.4 delle NTA
- Edifici degradati** - art.17.7 delle NTA

**Subsistema 3**

**Unità di Spazio 1 - Edifici  
Realizzati tra il 1883 e 1954**

**VINCOLI**

Beni Culturali (D.Lgs 42/2004, art. 10)

Territori contermini ai laghi (D.Lgs 42/2004 art.142, comma 1, lett. b)

Corsi d'acqua (D.Lgs 42/2004 art.142, comma 1, lett. c)

Territori coperti da foreste e da boschi (D.Lgs 42/2004 art.142, comma 1, lett. g)

Vincolo Idrogeologico (LR 39/2000, art. 38)

Vincolo cimiteriale

**TIPOLOGIA INSEDIATIVA**

Casa colonica

Villa

Aggregato di case coloniche

Nucleo

Edificio isolato

Chiesa, torre, convento, cimitero

**CONTESTO AMBIENTALE**

Accessibilità: strada asfaltata

Percorribilità: pedonale e carrabile

**CARATTERISTICHE RESEDE**

Giardino area verde

Giardino disegnato Parco

Area NON pavimentata

Area pavimentata

Gruppi di alberature

Corte

Alberi isolati

Pozzo

Fontana

Orto

Ciglionamenti

Incolto

Canale

Piscina

Altro

DESCRIZIONE: fabbricato posto su ad un livello molto inferiore rispetto al filo stradale con corte/resede su tutti i lati.

<sup>1</sup> Modificato a seguito dell'accoglimento dell'Osservazione n.39

**SEZIONE EDIFICIO****TIPOLOGIA**

- |  |   |  |  |                                |
|--|---|--|--|--------------------------------|
| <input type="checkbox"/> Villa villino                 | <input type="checkbox"/> Schiera antica                 | <input type="checkbox"/> Schiera moderna                   | <input type="checkbox"/> Villa padronale | <input type="checkbox"/> Corte |
| <input type="checkbox"/> Casa colonica                 | <input type="checkbox"/> Palazzo signorile              | <input type="checkbox"/> Edificio plurifamiliare           | <input type="checkbox"/> Capannone       | <input type="checkbox"/> Torre |
| <input type="checkbox"/> Edificio specialistico antico | <input type="checkbox"/> Edificio specialistico moderno | <input checked="" type="checkbox"/> Edificio monofamiliare | <input type="checkbox"/> Annesso rurale  | <input type="checkbox"/> Linea |

**ELEMENTI COSTRUTTIVI E MATERIALI****COPERTURA**

- |                                  |  |   |                                       |                                |
|----------------------------------|--|---|---------------------------------------|--------------------------------|
| <input type="checkbox"/> Assente | <input type="checkbox"/> A falda unica | <input checked="" type="checkbox"/> A capanna | <input type="checkbox"/> A padiglione | <input type="checkbox"/> Piana |
|                                  |  |   |                                       | Conservazione: BUONA           |

**GRONDA**

- |                                  |  |  |   |
|----------------------------------|--|--|---|
| <input type="checkbox"/> Assente | <input type="checkbox"/> Non sporgente | <input type="checkbox"/> Sporgente in materiale tradizionale | <input checked="" type="checkbox"/> Sporgente in materiale non tradizionale |
|                                  |  |  | Conservazione: SUFFICIENTE  |

**PARAMENTO MURARIO**

- |   |  |  |   |                                 |
|---|--|--|---|---------------------------------|
| <input type="checkbox"/> Laterizio a faccia vista | <input type="checkbox"/> Pietra a faccia vista | <input checked="" type="checkbox"/> Intonaco | <input checked="" type="checkbox"/> Tinteggiatura | <input type="checkbox"/> Altro: |
|   |  |  |   | Conservazione: SUFFICIENTE      |

**INFISSI**

- |  |   |                                  |   |
|--|---|----------------------------------|---|
| <input checked="" type="checkbox"/> In prevalenza tradizionali | <input type="checkbox"/> In prevalenza non tradizionali | <input type="checkbox"/> Assenti | <input type="checkbox"/> Scuri in legno |
|--|---|----------------------------------|---|

**OSCURAMENTO**

- |   |  |  |   |                                      |
|---|--|--|---|--------------------------------------|
| <input checked="" type="checkbox"/> Assente | <input type="checkbox"/> Persiane in legno | <input type="checkbox"/> Persiane in alluminio o pvc | <input type="checkbox"/> Scuri in legno | <input type="checkbox"/> Avvolgibili |
|   |  |  |   | Conservazione: /                     |

**ELEMENTI DECORATIVI**

- |  |  |  |  |                                   |
|--|--|--|--|-----------------------------------|
| <input checked="" type="checkbox"/> Assente        | <input type="checkbox"/> Zoccolature         | <input type="checkbox"/> Cornici marcapiano    | <input type="checkbox"/> Cornici alle finestre     | <input type="checkbox"/> Angolari |
| <input type="checkbox"/> Porzioni murarie decorate | <input type="checkbox"/> Cornice sottogronda | <input type="checkbox"/> Porticato, sottopasso | <input type="checkbox"/> Abbaino, torretta, loggia | <input type="checkbox"/> Altro:   |
|  |  |  |  | Conservazione: /                  |

**NOTE**

FOTO AEREA

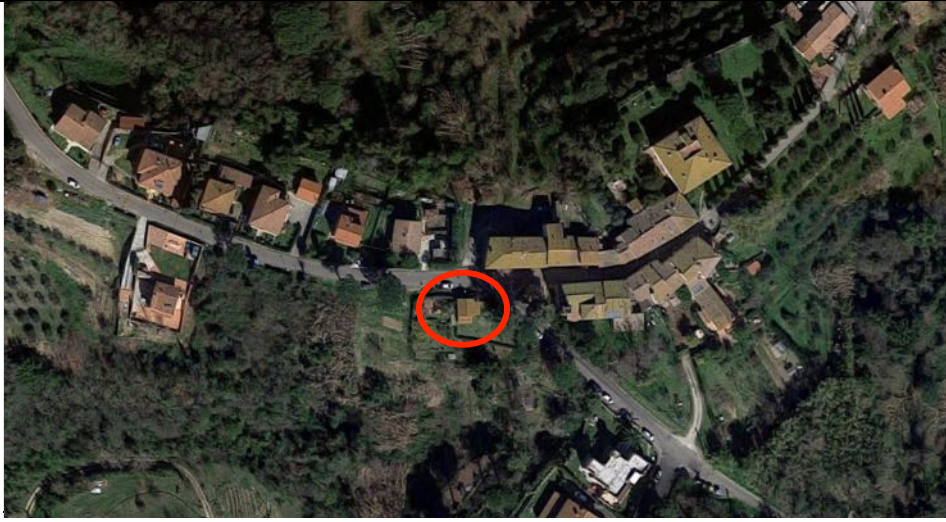

FOTO



01



02



03

**SEZIONE GENERALE**

Data di rilevamento: **MAGGIO 2017**

Località: **LORENZANA**

Sezione: **B** Foglio: **14** Particella: **142**

Toponimo CTR: /

Utoe: **7** **TERRITORIO AGRICOLO**

Edificio esistente al **1883**

Estratto di CTR scala 1:5.000

Estratto di Mappa Catastale

Unità di Spazio - PS

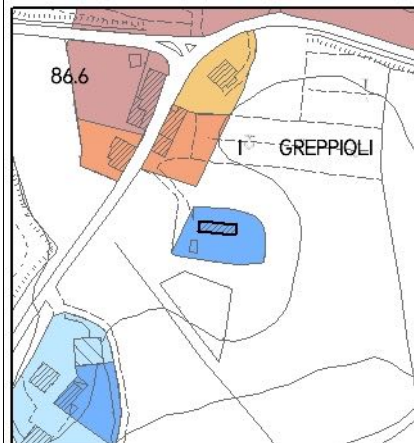
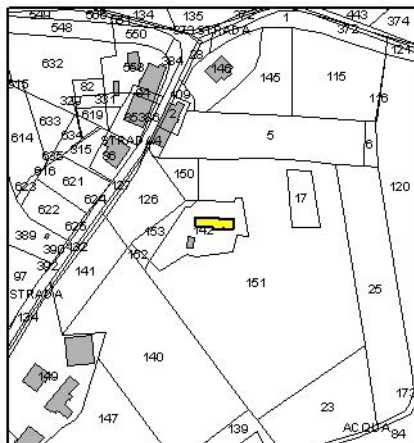
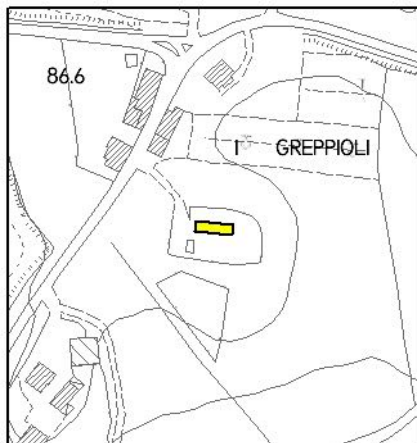

**LEGENDA**

- E.R.V.** - art.17.1 delle NTA
- E.Va.** - art.17.2 delle NTA
- E.E.V.** - art.17.3 delle NTA

- E.S.V.** - art.17.4 delle NTA
- Edifici degradati** - art.17.7 delle NTA

**Subsistema 3**

**Unità di Spazio 1 - Edifici esistenti al 1883**

**VINCOLI**

Beni Culturali (D.Lgs 42/2004, art. 10)

Territori contermini ai laghi (D.Lgs 42/2004 art.142, comma 1, lett. b)

Corsi d'acqua (D.Lgs 42/2004 art.142, comma 1, lett. c)

Territori coperti da foreste e da boschi (D.Lgs 42/2004 art.142, comma 1, lett. g)

Vincolo Idrogeologico (LR 39/2000, art. 38)

Vincolo cimiteriale

**TIPOLOGIA INSEDIATIVA**

Casa colonica

Villa

Aggregato di case coloniche

Nucleo

Edificio isolato

Chiesa, torre, convento, cimitero

**CONTESTO AMBIENTALE**

Accessibilità: strada sterrata

Percorribilità: pedonale e carrabile

**CARATTERISTICHE RESEDE**

Giardino area verde

Giardino disegnato Parco

Area NON pavimentata

Area pavimentata

Gruppi di alberature

Corte

Alberi isolati

Pozzo

Fontana

Orto

Ciglionamenti

Incolto

Canale

Piscina

Altro

DESCRIZIONE: fabbricato posto su un poggio in una posizione panoramica con corte/resede circostante in gran parte inghiaiato.

<sup>2</sup> Modificato a seguito dell'accoglimento dell'Osservazione n.3

**SEZIONE EDIFICIO****TIPOLOGIA**

- |  |   |  |  |                                |
|--|---|--|--|--------------------------------|
| <input type="checkbox"/> Villa villino                 | <input type="checkbox"/> Schiera antica                 | <input type="checkbox"/> Schiera moderna         | <input type="checkbox"/> Villa padronale | <input type="checkbox"/> Corte |
| <input checked="" type="checkbox"/> Casa colonica      | <input type="checkbox"/> Palazzo signorile              | <input type="checkbox"/> Edificio plurifamiliare | <input type="checkbox"/> Capannone       | <input type="checkbox"/> Torre |
| <input type="checkbox"/> Edificio specialistico-antico | <input type="checkbox"/> Edificio specialistico moderno | <input type="checkbox"/> Edificio monofamiliare  | <input type="checkbox"/> Annesso rurale  | <input type="checkbox"/> Linea |

**ELEMENTI COSTRUTTIVI E MATERIALI****COPERTURA**

- |                                  |  |   |                                       |                                |
|----------------------------------|--|---|---------------------------------------|--------------------------------|
| <input type="checkbox"/> Assente | <input type="checkbox"/> A falda unica | <input checked="" type="checkbox"/> A capanna | <input type="checkbox"/> A padiglione | <input type="checkbox"/> Piana |
| Conservazione:                   |  |   |                                       | <b>OTTIMA</b>                  |

**GRONDA**

- |                                  |  |   |  |
|----------------------------------|--|---|--|
| <input type="checkbox"/> Assente | <input type="checkbox"/> Non sporgente | <input checked="" type="checkbox"/> Sporgente in materiale tradizionale | <input type="checkbox"/> Sporgente in materiale non tradizionale |
| Conservazione:                   |  |   | <b>OTTIMA</b>  |

**PARAMENTO MURARIO**

- |   |  |                                   |   |                                 |
|---|--|-----------------------------------|---|---------------------------------|
| <input type="checkbox"/> Laterizio a faccia-vista | <input type="checkbox"/> Pietra a faccia vista | <input type="checkbox"/> Intonaco | <input checked="" type="checkbox"/> Tinteggiatura | <input type="checkbox"/> Altro: |
| Conservazione:                                    |  |                                   |   | <b>SUFFICIENTE</b>              |

**INFISSI**

- |  |   |                                  |   |
|--|---|----------------------------------|---|
| <input checked="" type="checkbox"/> In prevalenza tradizionali | <input type="checkbox"/> In prevalenza non tradizionali | <input type="checkbox"/> Assenti | <input type="checkbox"/> Scuri in legno |
|--|---|----------------------------------|---|

**OSCURAMENTO**

- |   |  |  |   |                                      |
|---|--|--|---|--------------------------------------|
| <input checked="" type="checkbox"/> Assente | <input type="checkbox"/> Persiane in legno | <input type="checkbox"/> Persiane in alluminio o pvc | <input type="checkbox"/> Scuri in legno | <input type="checkbox"/> Avvolgibili |
| Conservazione:                              |  |  |   | <b>/</b>                             |

**ELEMENTI DECORATIVI**

- |  |   |  |   |                                   |
|--|---|--|---|-----------------------------------|
| <input type="checkbox"/> Assente                   | <input type="checkbox"/> Zoccolature                    | <input type="checkbox"/> Cornici marcapiano    | <input type="checkbox"/> Cornici alle finestre                | <input type="checkbox"/> Angolari |
| <input type="checkbox"/> Porzioni murarie decorate | <input checked="" type="checkbox"/> Cornice sottogronda | <input type="checkbox"/> Porticato, sottopasso | <input checked="" type="checkbox"/> Abbaino, torretta, loggia | <input type="checkbox"/> Altro:   |
| Conservazione:                                     |   |  |   | <b>BUONA</b>                      |

**NOTE** Nel fabbricato al piano terra sono presenti delle aperture con sommità in arco a tutto sesto e ribassato, sul fronte è presente una piccola loggia sottoscala con apertura ad arco; il sottogronda è costituito da mattoni a faccia vista posati effetto travicelli.

FOTO AEREA



FOTO



01



02



03



04

**SEZIONE GENERALE**

Data di rilevamento: **DICEMBRE 2017**

Località: **LORENZANA**

Sezione: **B** Foglio: **12** Particella: **97**

Toponimo CTR: /

Utoe: **7 TERRITORIO AGRICOLO**

Edificio esistente al **1954**

Estratto di CTR - scala 1:5.000

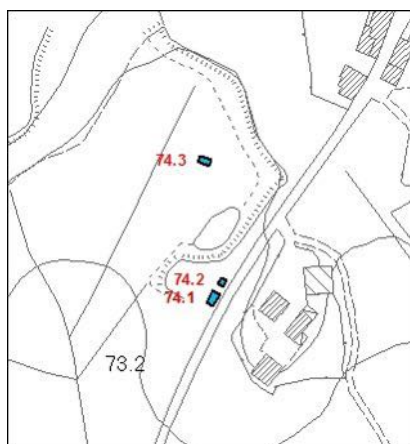

Estratto di Mappa Catastale

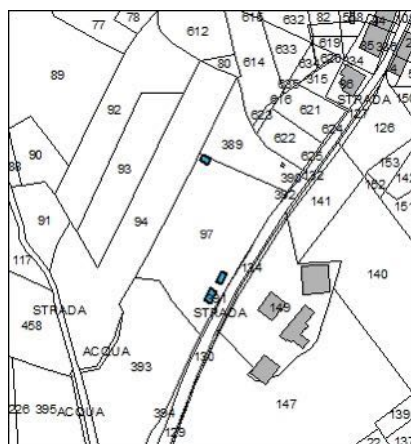

Unità di Spazio - PS

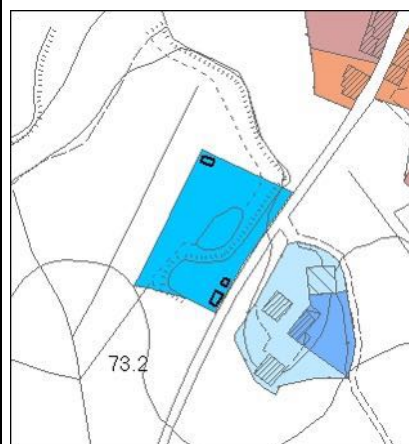

**LEGENDA**

- E.R.V.** - art.17.1 delle NTA
- E.Va.** - art.17.2 delle NTA
- E.E.V.** - art.17.3 delle NTA
- E.S.V.** - art.17.4 delle NTA
- Edifici degradati** - art.17.7 delle NTA

**Subsistema 3**

**Unità di Spazio 2 - Edifici realizzati tra il 1883 e il 1954 e relative aree di pertinenza - I.s.**

**VINCOLI**

- Beni Culturali (D.Lgs 42/2004, art. 10)
- Corsi d'acqua (D.Lgs 42/2004 art.142, comma 1, lett. c)
- Vincolo Idrogeologico (LR 39/2000, art. 38)
- Territori contermini ai laghi (D.Lgs 42/2004 art.142, comma 1, lett. b)
- Territori coperti da foreste e da boschi (D.Lgs 42/2004 art.142, comma 1, lett. g)
- Vincolo cimiteriale

**TIPOLOGIA INSEDIATIVA**

- Casa colonica
- Villa
- Aggregato di case coloniche
- Nucleo
- Edificio isolato
- Chiesa, torre, convento, cimitero

**CONTESTO AMBIENTALE**

Accessibilità: strada sterrata

Percorribilità: pedonale e carrabile

**CARATTERISTICHE RESEDE**

- Giardino area verde
- Giardino disegnato - Parco
- Area NON pavimentata
- Area pavimentata
- Gruppi di alberature
- Corte
- Alberi isolati
- Pozzo
- Fontana
- Orto
- Cigionamenti
- Incolto
- Canale
- Piscina
- Altro

**DESCRIZIONE:** Complesso di edifici di servizio a fornace per laterizi situata nella parte nord della proprietà, lontana dalla viabilità principale, attualmente in disuso.

<sup>3</sup> Modificato a seguito dell'accoglimento dell'Osservazione n. 2



**SEZIONE EDIFICIO****TIPOLOGIA**

- |  |   |  |  |                                |
|--|---|--|--|--------------------------------|
| <input type="checkbox"/> Villa - villino               | <input type="checkbox"/> Schiera antica                 | <input type="checkbox"/> Schiera moderna         | <input type="checkbox"/> Villa padronale           | <input type="checkbox"/> Corte |
| <input type="checkbox"/> Casa colonica                 | <input type="checkbox"/> Palazzo signorile              | <input type="checkbox"/> Edificio plurifamiliare | <input type="checkbox"/> Capannone                 | <input type="checkbox"/> Torre |
| <input type="checkbox"/> Edificio specialistico antico | <input type="checkbox"/> Edificio specialistico moderno | <input type="checkbox"/> Edificio monofamiliare  | <input checked="" type="checkbox"/> Annesso rurale | <input type="checkbox"/> Linea |

**ELEMENTI COSTRUTTIVI E MATERIALI****COPERTURA**

- |                                  |  |   |                                       |                                |
|----------------------------------|--|---|---------------------------------------|--------------------------------|
| <input type="checkbox"/> Assente | <input type="checkbox"/> A falda unica | <input checked="" type="checkbox"/> A capanna | <input type="checkbox"/> A padiglione | <input type="checkbox"/> Piana |
| Conservazione:                   |  |   |                                       | OTTIMA                         |

**GRONDA**

- |                                  |  |   |  |
|----------------------------------|--|---|--|
| <input type="checkbox"/> Assente | <input type="checkbox"/> Non sporgente | <input checked="" type="checkbox"/> Sporgente in materiale tradizionale | <input type="checkbox"/> Sporgente in materiale non tradizionale |
| Conservazione: SUFFICIENTE       |  |   |  |

**PARAMENTO MURARIO**

- |  |  |                                   |  |                                 |
|--|--|-----------------------------------|--|---------------------------------|
| <input checked="" type="checkbox"/> Laterizio a faccia vista | <input type="checkbox"/> Pietra a faccia vista | <input type="checkbox"/> Intonaco | <input type="checkbox"/> Tinteggiatura | <input type="checkbox"/> Altro: |
| Conservazione:   |  |                                   |  | SUFFICIENTE                     |

**INFISSI**

- |  |   |                                  |   |
|--|---|----------------------------------|---|
| <input checked="" type="checkbox"/> In prevalenza tradizionali | <input type="checkbox"/> In prevalenza non tradizionali | <input type="checkbox"/> Assenti | <input type="checkbox"/> Scuri in legno |
|--|---|----------------------------------|---|

**OSCURAMENTO**

- |                                  |  |  |   |                                      |
|----------------------------------|--|--|---|--------------------------------------|
| <input type="checkbox"/> Assente | <input type="checkbox"/> Persiane in legno | <input type="checkbox"/> Persiane in alluminio o pvc | <input type="checkbox"/> Scuri in legno | <input type="checkbox"/> Avvolgibili |
| Conservazione:                   |  |  |   |                                      |

**ELEMENTI DECORATIVI**

- |  |  |  |  |                                   |
|--|--|--|--|-----------------------------------|
| <input checked="" type="checkbox"/> Assente        | <input type="checkbox"/> Zoccolature         | <input type="checkbox"/> Cornici marcapiano    | <input type="checkbox"/> Cornici alle finestre     | <input type="checkbox"/> Angolari |
| <input type="checkbox"/> Porzioni murarie decorate | <input type="checkbox"/> Cornice sottogronda | <input type="checkbox"/> Porticato, sottopasso | <input type="checkbox"/> Abbaino, torretta, loggia | <input type="checkbox"/> Altro:   |
| Conservazione:                                     |  |  |  |                                   |

**NOTE**

**SEZIONE EDIFICIO****TIPOLOGIA**

- |  |   |  |  |                                |
|--|---|--|--|--------------------------------|
| <input type="checkbox"/> Villa - villino               | <input type="checkbox"/> Schiera antica                 | <input type="checkbox"/> Schiera moderna         | <input type="checkbox"/> Villa padronale           | <input type="checkbox"/> Corte |
| <input type="checkbox"/> Casa colonica                 | <input type="checkbox"/> Palazzo signorile              | <input type="checkbox"/> Edificio plurifamiliare | <input type="checkbox"/> Capannone                 | <input type="checkbox"/> Torre |
| <input type="checkbox"/> Edificio specialistico antico | <input type="checkbox"/> Edificio specialistico moderno | <input type="checkbox"/> Edificio monofamiliare  | <input checked="" type="checkbox"/> Annesso rurale | <input type="checkbox"/> Linea |

**ELEMENTI COSTRUTTIVI E MATERIALI****COPERTURA**

- |                                  |  |   |                                       |                                |
|----------------------------------|--|---|---------------------------------------|--------------------------------|
| <input type="checkbox"/> Assente | <input type="checkbox"/> A falda unica | <input checked="" type="checkbox"/> A capanna | <input type="checkbox"/> A padiglione | <input type="checkbox"/> Piana |
| Conservazione:                   |  |   |                                       | SUFFICIENTE                    |

**GRONDA**

- |                                  |  |   |  |
|----------------------------------|--|---|--|
| <input type="checkbox"/> Assente | <input type="checkbox"/> Non sporgente | <input checked="" type="checkbox"/> Sporgente in materiale tradizionale | <input type="checkbox"/> Sporgente in materiale non tradizionale |
| Conservazione: SUFFICIENTE       |  |   |  |

**PARAMENTO MURARIO**

- |   |  |                                   |   |                                 |
|---|--|-----------------------------------|---|---------------------------------|
| <input type="checkbox"/> Laterizio a faccia vista | <input type="checkbox"/> Pietra a faccia vista | <input type="checkbox"/> Intonaco | <input checked="" type="checkbox"/> Tinteggiatura | <input type="checkbox"/> Altro: |
| Conservazione:                                    |  |                                   |   | SUFFICIENTE                     |

**INFISSI**

- |   |  |                                  |   |
|---|--|----------------------------------|---|
| <input type="checkbox"/> In prevalenza tradizionali | <input checked="" type="checkbox"/> In prevalenza non tradizionali | <input type="checkbox"/> Assenti | <input type="checkbox"/> Scuri in legno |
|---|--|----------------------------------|---|

**OSCURAMENTO**

- |   |  |  |   |                                      |
|---|--|--|---|--------------------------------------|
| <input checked="" type="checkbox"/> Assente | <input type="checkbox"/> Persiane in legno | <input type="checkbox"/> Persiane in alluminio o pvc | <input type="checkbox"/> Scuri in legno | <input type="checkbox"/> Avvolgibili |
| Conservazione:                              |  |  |   |                                      |

**ELEMENTI DECORATIVI**

- |  |  |  |  |                                   |
|--|--|--|--|-----------------------------------|
| <input checked="" type="checkbox"/> Assente        | <input type="checkbox"/> Zoccolature         | <input type="checkbox"/> Cornici marcapiano    | <input type="checkbox"/> Cornici alle finestre     | <input type="checkbox"/> Angolari |
| <input type="checkbox"/> Porzioni murarie decorate | <input type="checkbox"/> Cornice sottogronda | <input type="checkbox"/> Porticato, sottopasso | <input type="checkbox"/> Abbaino, torretta, loggia | <input type="checkbox"/> Altro:   |
| Conservazione:                                     |  |  |  |                                   |

**NOTE**

**SEZIONE EDIFICIO****TIPOLOGIA**

- |   |   |  |  |                                |
|---|---|--|--|--------------------------------|
| <input type="checkbox"/> Villa - villino                          | <input type="checkbox"/> Schiera antica                 | <input type="checkbox"/> Schiera moderna         | <input type="checkbox"/> Villa padronale | <input type="checkbox"/> Corte |
| <input type="checkbox"/> Casa colonica                            | <input type="checkbox"/> Palazzo signorile              | <input type="checkbox"/> Edificio plurifamiliare | <input type="checkbox"/> Capannone       | <input type="checkbox"/> Torre |
| <input checked="" type="checkbox"/> Edificio specialistico antico | <input type="checkbox"/> Edificio specialistico moderno | <input type="checkbox"/> Edificio monofamiliare  | <input type="checkbox"/> Annesso rurale  | <input type="checkbox"/> Linea |

**ELEMENTI COSTRUTTIVI E MATERIALI****COPERTURA**

- |   |  |                                    |                                       |                                |
|---|--|------------------------------------|---------------------------------------|--------------------------------|
| <input checked="" type="checkbox"/> Assente | <input type="checkbox"/> A falda unica | <input type="checkbox"/> A capanna | <input type="checkbox"/> A padiglione | <input type="checkbox"/> Piana |
|---|--|------------------------------------|---------------------------------------|--------------------------------|

Conservazione:

**GRONDA**

- |   |  |  |  |
|---|--|--|--|
| <input checked="" type="checkbox"/> Assente | <input type="checkbox"/> Non sporgente | <input type="checkbox"/> Sporgente in materiale tradizionale | <input type="checkbox"/> Sporgente in materiale non tradizionale |
|---|--|--|--|

Conservazione:

**PARAMENTO MURARIO**

- |  |  |                                   |  |                                 |
|--|--|-----------------------------------|--|---------------------------------|
| <input checked="" type="checkbox"/> Laterizio a faccia vista | <input type="checkbox"/> Pietra a faccia vista | <input type="checkbox"/> Intonaco | <input type="checkbox"/> Tinteggiatura | <input type="checkbox"/> Altro: |
|--|--|-----------------------------------|--|---------------------------------|

Conservazione: SCARSA

**INFISSI**

- |   |   |   |   |
|---|---|---|---|
| <input type="checkbox"/> In prevalenza tradizionali | <input type="checkbox"/> In prevalenza non tradizionali | <input checked="" type="checkbox"/> Assenti | <input type="checkbox"/> Scuri in legno |
|---|---|---|---|

**OSCURAMENTO**

- |   |  |  |   |                                      |
|---|--|--|---|--------------------------------------|
| <input checked="" type="checkbox"/> Assente | <input type="checkbox"/> Persiane in legno | <input type="checkbox"/> Persiane in alluminio o pvc | <input type="checkbox"/> Scuri in legno | <input type="checkbox"/> Avvolgibili |
|---|--|--|---|--------------------------------------|

Conservazione:

**ELEMENTI DECORATIVI**

- |  |  |  |  |                                   |
|--|--|--|--|-----------------------------------|
| <input checked="" type="checkbox"/> Assente        | <input type="checkbox"/> Zoccolature         | <input type="checkbox"/> Cornici marcapiano    | <input type="checkbox"/> Cornici alle finestre     | <input type="checkbox"/> Angolari |
| <input type="checkbox"/> Porzioni murarie decorate | <input type="checkbox"/> Cornice sottogronda | <input type="checkbox"/> Porticato, sottopasso | <input type="checkbox"/> Abbaino, torretta, loggia | <input type="checkbox"/> Altro:   |

Conservazione:

**NOTE** Il fabbricato è una ex fornace per laterizi operativa dal 1940 fino agli anni 1960

FOTO AEREA



FOTO



74 - 01

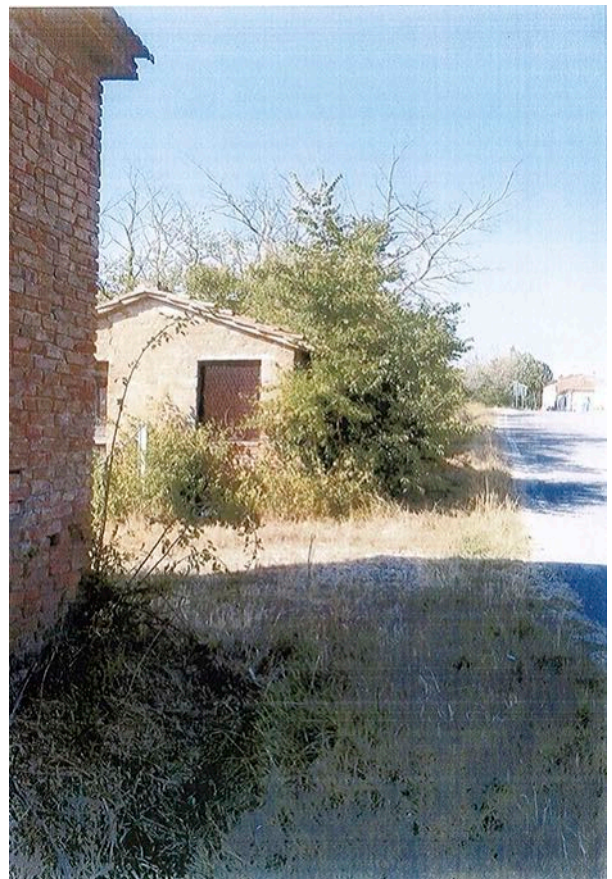

74 - 02



74 - 03